

# Gode pasientforløp

**Solveig Rostøl Bakken**

**Brugerrepresentant, pasient og pårørende**

**Sundvollen 27.02.2019**





# Pasientforløp og behandlingsbehov sett fra pasienters perspektiv

INNSPILL PUBLISERT: 19.05.2017 | OPPDATERT: 19.05.2017



FLERE BEHOV: Pasientene kan oppleve at de ikke får all den hjelpen de ønsker og trenger. Illustrasjonsfoto: Colourbox

Mange kreftpasienter trenger hjelp til mer enn å behandle selve sykdommen, men deres behov blir i liten grad møtt. Det er en viktig årsak til at mange bruker alternativ behandling.

## Forfattere

**Anita Salamonsen**

Seniorforsker

Nasjonalt forskningscenter innen komplementær og alternativ medisin – NAFKAM, Institutt for samfunnsmedisin, UIT Norges arktiske universitet

**Solveig Rostøl Bakken**

Studiedeltaker og helsesøster

**Gro K.R. Berntsen**

Seniorforsker NAFKAM

**Frank Hansen**

Stipendiat

Nasjonalt forskningscenter innen komplementær og alternativ medisin (NAFKAM)



**FIGUR 2<sup>12</sup>:** Salamonsen A et al. «My cancer is not my deepest concern»: Life course disruption influencing patient pathways and health care needs among persons living with colorectal cancer. Patient Preference and Adherence 2016; 1591 – 1600.

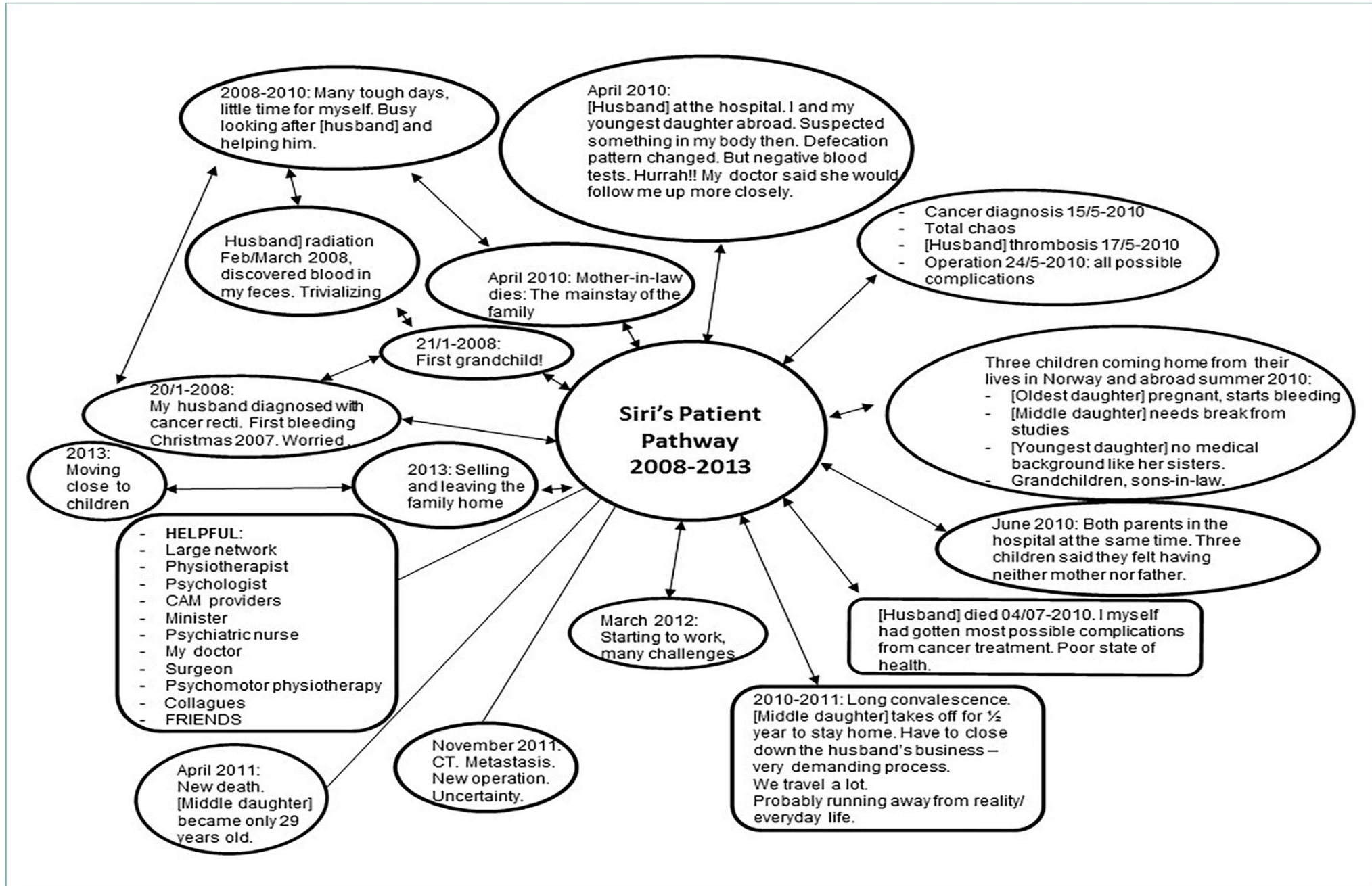

**FIGUR 1**<sup>12</sup>: Salamonsen A et al. «My cancer is not my deepest concern»: Life course disruption influencing patient pathways and health care needs among persons living with colorectal cancer. Patient Preference and Adherence 2016; 1591 – 1600.

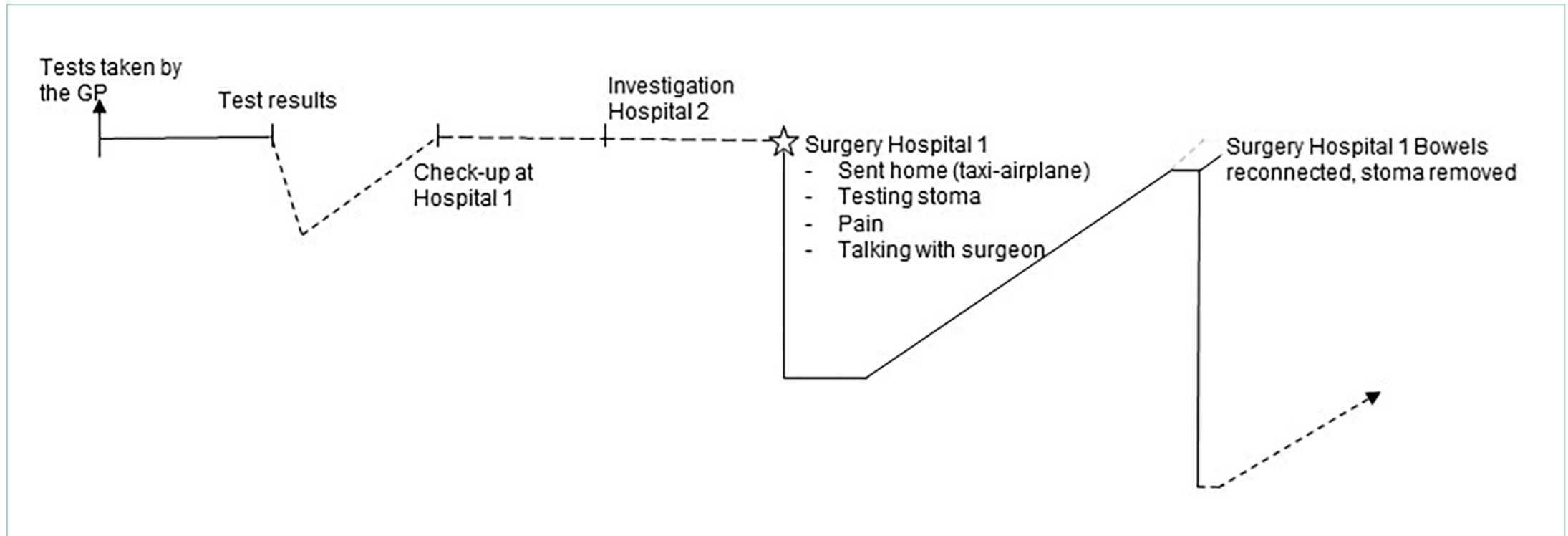

OSLO UNIVERSITETSSYKEHUS  
MEDISINSK AVD. ORTOPEDISK AVD.

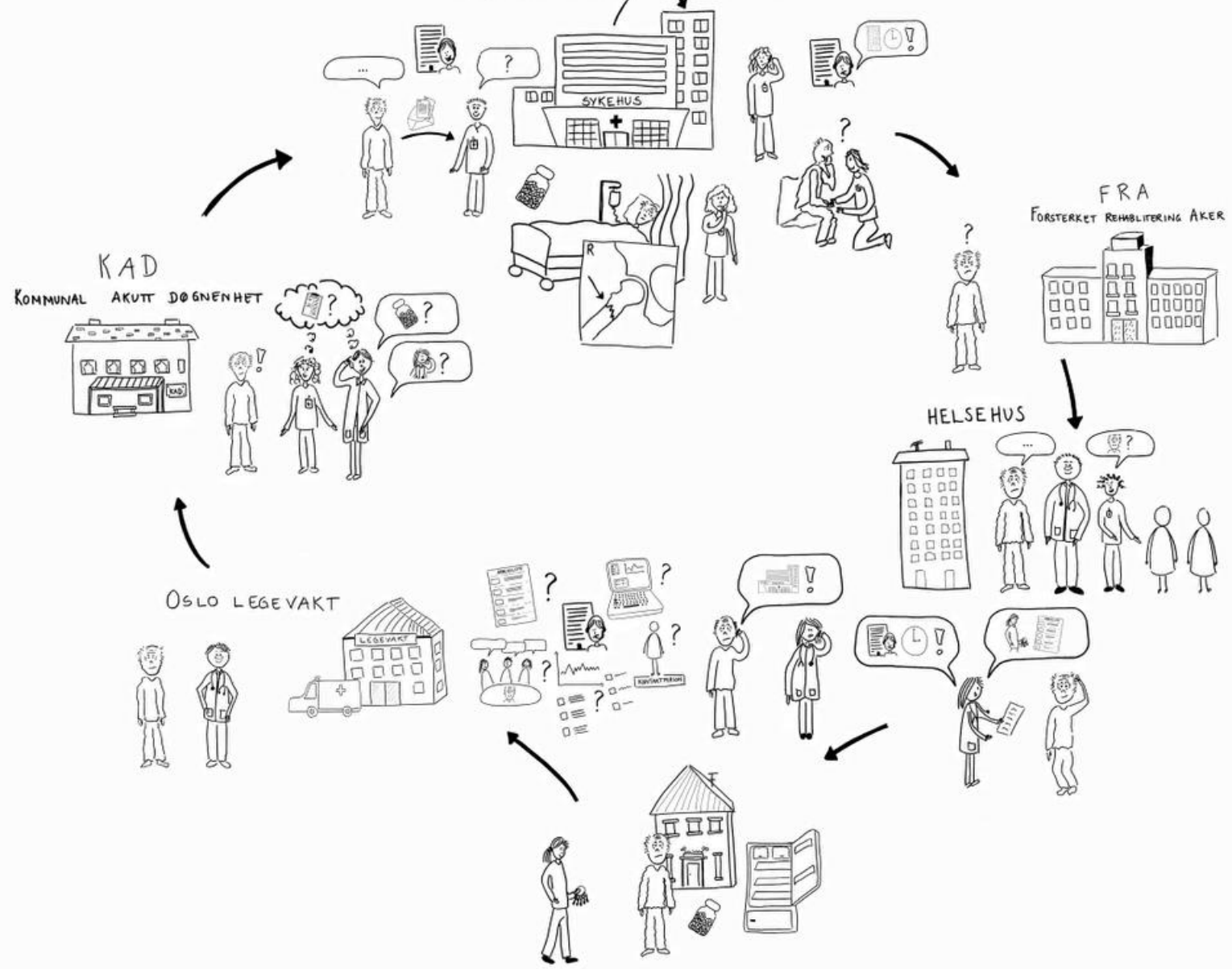

Oslo kommune

Senter for  
fagutvikling og forskning



Utviklingscenter for sykehjem  
og hjemmetjenester Oslo







# Samvalg

Ingen beslutning om meg, uten meg!

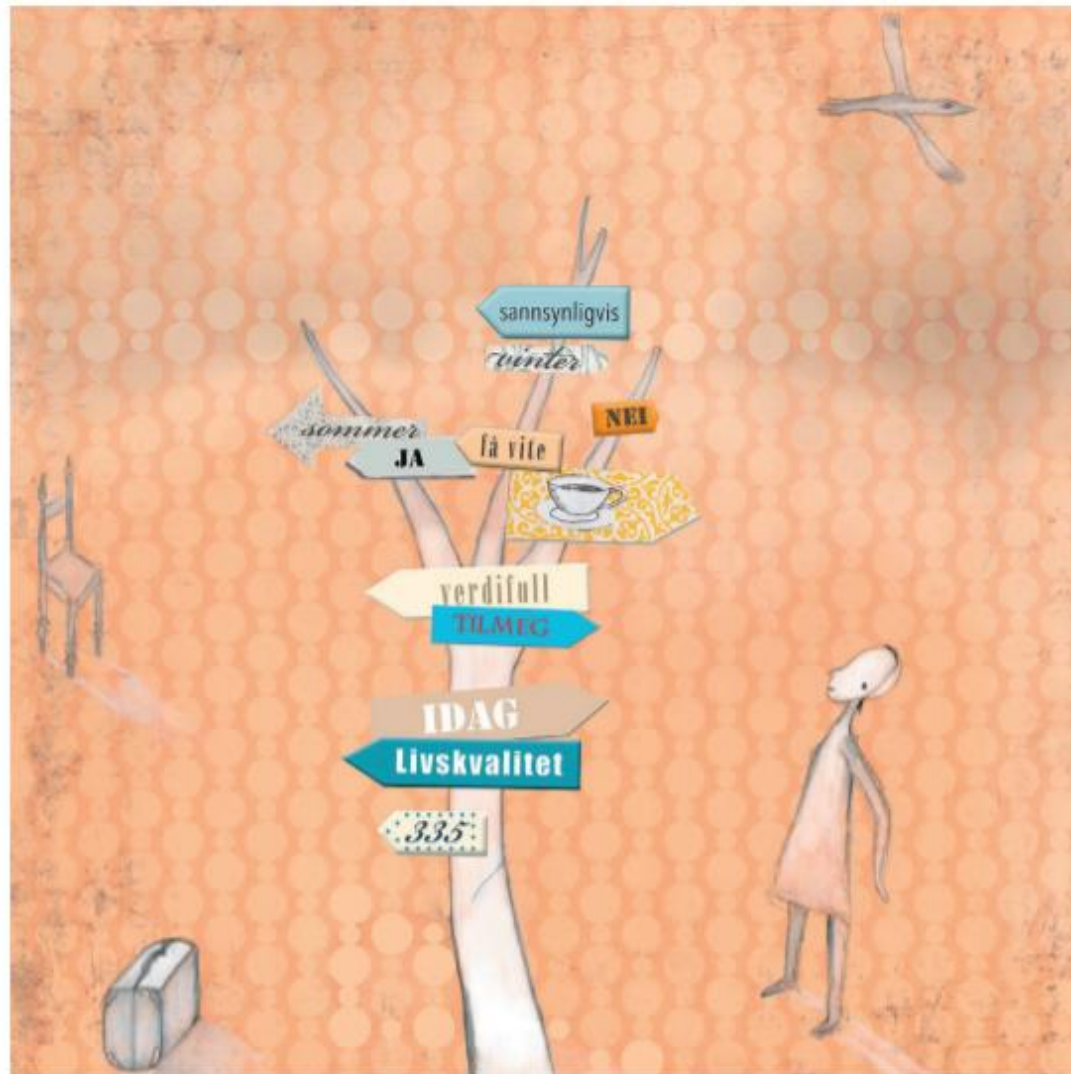

Pasientlos

«Eg forstår»

Hva er  
viktig  
for deg?

«Jeg er bare opptatt  
av hvordan sjelen din  
har det!»



|    |    |    |    |    |    |    |
|----|----|----|----|----|----|----|
|    |    | 1  | 2  | 3  |    |    |
|    |    | 4  | 5  | 6  |    |    |
| 7  | 8  | 9  | 10 | 11 | 12 | 13 |
| 14 | 15 | 16 | 17 | 18 | 19 | 20 |
| 21 | 22 | 23 | 24 | 25 | 26 | 27 |
|    |    | 28 | 29 | 30 |    |    |
|    |    | 31 |    |    |    |    |

-  **Röd:** Allvarlig vårdskada har inträffat (Lex Maria)
-  **Orange:** Vårdskada har inträffat
-  **Gul:** Risk för att vårdskada har inträffat
-  **Grön:** Ingen vårdskada







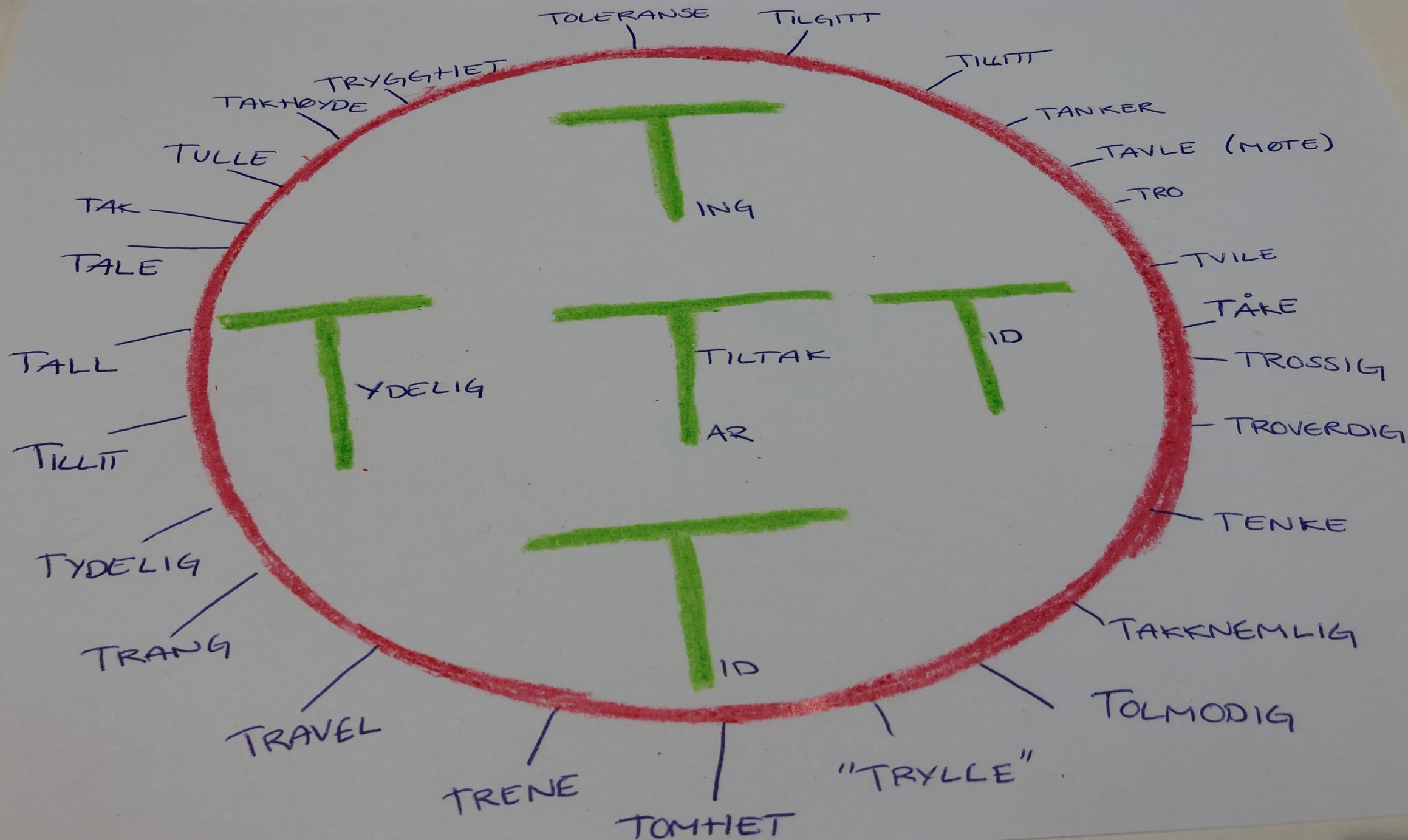



A painting of a yellow and blue bird perched on a branch with yellow and white flowers against a warm yellow background. The bird is facing right, and the flowers are scattered along the branch. The background is a soft, warm yellow with some faint green and blue tones.

Coming together  
is a beginning

Keeping together  
is progress.

Working together  
is success

# Linker

- PATH-prosjektet:  
[https://uit.no/om/enhet/artikkel?p\\_document\\_id=393304&p\\_dimension\\_id=88112](https://uit.no/om/enhet/artikkel?p_document_id=393304&p_dimension_id=88112)
- Kåres pasientforløp:  
<https://www.youtube.com/watch?v=e2Wg4jLERag>
- PATH-prosjektet artikkel Sykepleien:  
<https://sykepleien.no/meninger/innspill/2017/03/pasientforlop-og-behandlingsbehov-sett-fra-norske-kreftpasienters>
- Samvalg, pasientbrosjyre: <https://www.lids.no/media/39411/samvalg-pasientbrosjyre.pdf>